Santuario de Ntra.Sra. del Rosario (Hellín)

Diputación Provincial (Albacete)

Teatro Romea (Murcia)

Cúpula de la iglesia de la Caridad (Cartagena)

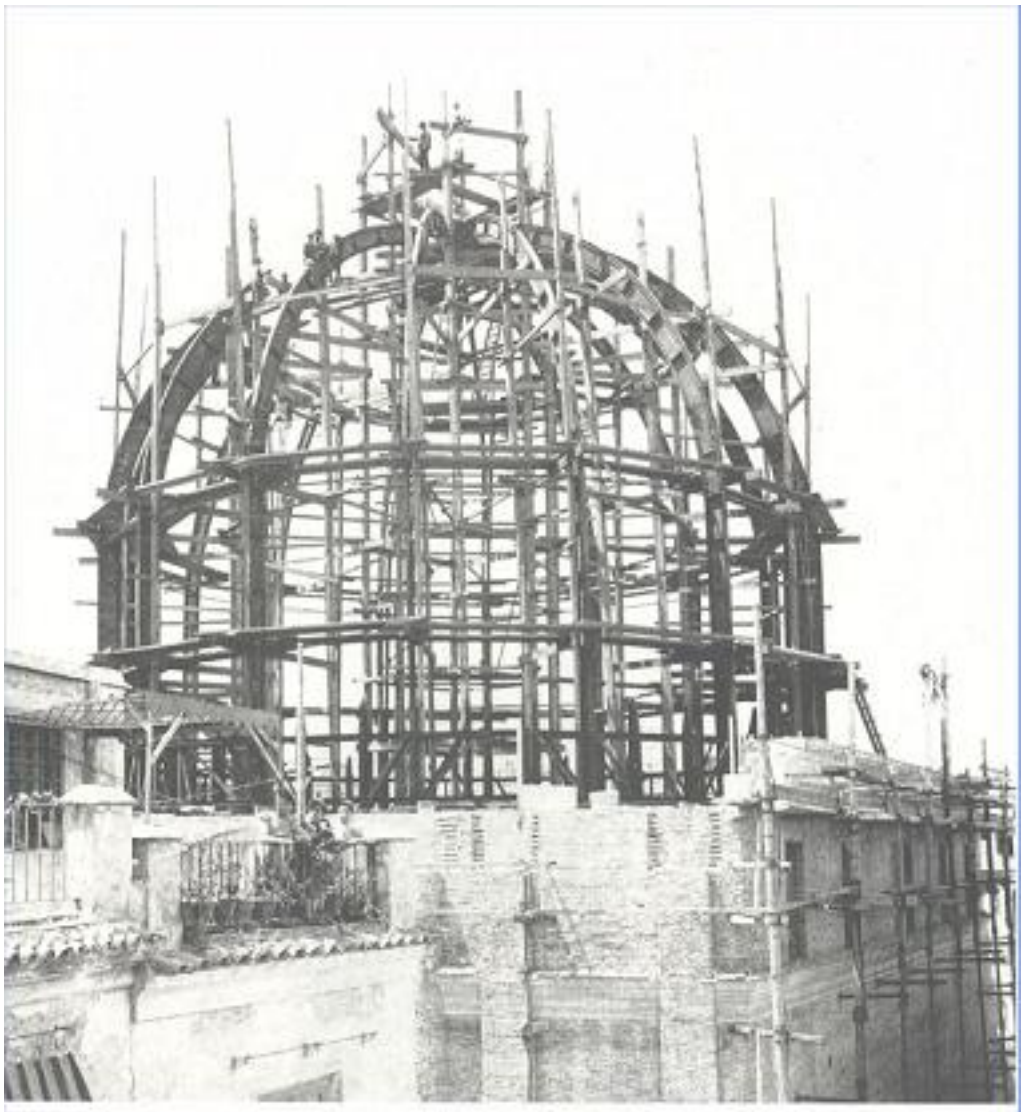

Plaza de toros para la Exposición Universal de París, de 1889